

Expt. No.....

Page No.....

श्री शिवाजी शिक्षण महाविद्यालय,
अमरावती.

नाव : कु स्नेहा नंदकिशोर गावंडे

वर्ग : बी-राड II Sem IV

रोल नं : 04

विशेष शाळा भेट अहवाल

मार्गदर्शक - प्रा. डॉ. मीना शेकेडे मंडम

Teacher's Signature.....

Expt. No.....

Page No.....

विशेष शाळा भेट अहवाल

शाळेचे नाव : डॉ. नरेंद्र भिवापूरकर अंध
विद्यालय, अमरावती

संस्थेचे नाव : अंध कन्याण संघ, अमरावती.

स्थापना वर्ष : 25 जुलै 1966

संस्था अध्यक्ष : प्रविणभाऊ मालपाषी

मुख्याध्यापकाचे नाव : नवनाथ श्रीपतराव रंगोले

Teacher's Signature.....



Expt. No.....

Page No.....

कर्मचारी संख्या : 32 कर्मचारी संख्या
आहे.

शाळेची विद्यार्थी संख्या : 126 राकून
विद्यार्थी संख्या आहे.

शाळा स्थापनेचा उद्देश :

- 1) विशेष विद्यार्थ्यांची शिक्षण, पूर्णवसन,
सर्वांगीण विकास साधणे
- 2) अंध विद्यार्थ्यांना योग, कला, क्रिडा
इत्यादी क्षेत्रात शिक्षण व प्रशिक्षण देणे.
- 3) अंधांचा सांस्कृतिक विकास, शारीरिक
विकास साधणे.
- 4) या विद्यार्थ्यांचा विकास घडवून त्यांना
स्वतंत्र स्वावलंबी वनाविणे.

Expt. No.....

Page No.....

समावेराक शाळा बांधणीचे मार्गदर्शक
धटक :

- ही निवासी शाळा आहे. येथे अंध विद्यार्थीनी आणि विद्यार्थी साठी स्वतंत्र वसतीगृह आहेत.
- वसतीगृहामध्ये सर्वांना स्वतंत्र वाकांची व्यवस्था पुरविण्यात आली आहे.
- विद्यार्थ्यांच्या जेवनासाठी मोठा भोजनालय कक्ष आहे. राकत्र सर्व विद्यार्थी येथे वेळापत्रकानुसार नाश्ता भोजन करतात.
- त्याचबरोबर इतर सर्व गरजा पूर्ण करण्यासाठी संगीतवर्ग, वाद्य, लिपी क्रिडा इत्यादींची व्यवस्था आहे.

• समावेशक शाबेतील भौतिक सुविधा
भौतिक गोष्टींचे व्यवस्थापन :

1) शाबेची इमारत व वर्गखोल्यांची रचना

• शाबेची इमारत ही L आकारची आहे.

• 12-12, 15-15 वर्गखोली संख्या आहे.

• मुलांची वसव्याची व्यवस्था V आकारची आहे.

• शिक्षक विद्यार्थ्यांची आंतरक्रिया या आकाराचे वेळक व्यवस्थित योग्य पध्दतीने पार पजे.

• स्वतंत्र वर्गखोल्यांची व्यवस्था आहे आणि ती L आकारात आहे.

• लुहान मुलांसाठी गार्डन, जिम, पत्रचे साधने उबेल, खेळचे साहित्य इत्यादी सुविधा आहेत.



Expt. No.

Page No.

- सुविधांची उपलब्धता :-
- मुलांना संगीत, वाद्य, Swimming व मोफत परीक्षण दिले जाते.
- Computer, software इ परीक्षण साधने उपलब्ध आहे.
- विद्यार्थ्यांना शाबेचा वगवेरा मोफत दिला जाते.
- विद्यार्थ्यांना रोज शाबेन मोजम दिले जाते. गुलाबजाम, शिरा ---- असे मोजम दिले जाते.
- मुलांना खेळण्यासाठी गार्डन आहे.
- वर्धातून राकदा विद्यार्थ्यांची शैक्षणिक सहल काढव्यात येते.
- राष्ट्रीय स्तरापर्यंत स्पर्धा पारिदोमधे मुलांची नेव्या आणव्याची सोय मोफत केली जाते.

Expt. No. Page No.



• विणकाम विभाग •

• जावेमध्ये मुला - मुलींसाठी वसतीगृह आहे. वसतीगृहामध्ये वेगवेगळे Modern आहेत.

• शाबेत चौकीदार आहे.

• मुलांना मोफत शैक्षणिक साहित्य दिले जाते.



विजयश्री
विजयश्री विजयश्री विजयश्री

Expt. No.

Page No.

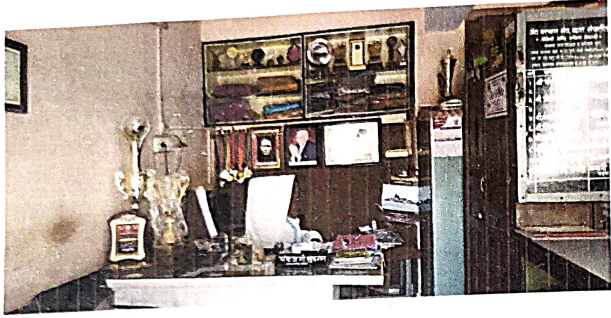

• सामाजिक अंग (शाबेचे सामाजिक व्यवस्थापन) :

1) विद्यार्थी, शिक्षक, प्रशासक, शिक्षकेतर कर्मचारी यांचे परस्पर संबंध :

शिक्षक व विद्यार्थी यांच्यामध्ये आपुलकीचे व चांगले संबंध आहेत. त्याचबरोबर विद्यार्थी, शिक्षक, प्रशासक, शिक्षकेतर कर्मचारी यांचे परस्पर संबंध चांगल्या प्रकारचे आहेत.

2) पालकांचा सहभाग -

दिविडी मध्ये मेढावा घेतला जातो. जाडा समितीवर पालकांचा सहभाग घेतला जातो. व चौकरी केली जाते.

3) शाबेच्या निर्णय प्रक्रियेमध्ये शिक्षक, विद्यार्थी व कर्मचाऱ्यांचा सहभाग घेतला जातो का?

होय, शाबेच्या निर्णय प्रक्रियेमध्ये शिक्षक, कर्मचारी व विद्यार्थी यांचा सहभाग घेतला जातो.

Teacher's Signature.....

Expt. No.....

Page No.....

• बौद्धांगिक अंगे किंवा अध्ययन अध्यापनाचे व्यवस्थापन :

1) सूचनेचा दर्जा :
सूचनेचा दर्जा उन्नत आहे. उमड, पोस्कार्ड याद्वारे सूचना दिली जाते. वेळद्वारे सुद्धा विद्यार्थ्यांना सूचना दिली जाते.

2) विद्यार्थ्यांच्या प्राविण्यावद्दल किंवा यशस्वीने वद्दल शिक्षकांच्या अपेक्षा :

- विद्यार्थ्यांनी विविध उपक्रमांमध्ये प्राविण्य प्राप्त केलेले आहे.
- शिक्षक प्रत्येकवेळी विद्यार्थ्यांच्या प्रगतीसाठी प्रयत्नशील आहेत.
- विद्यार्थी शिक्षकांच्या अपेक्षेवर खरे उत्तरतात.
- तसेच विद्यार्थ्यांनी विविध उपक्रमांमध्ये प्राविण्य प्राप्त करावे व प्रत्येक विद्यार्थी यशस्वी झाला पाहिजे असे शिक्षकांना वाटते.

Teacher's Signature.....





३) विद्यार्थ्यांच्या प्रगतीची देखरेख :

- प्रत्येक विद्यार्थ्याची स्वतःची प्रगती व्हावी याकरिता शिक्षक मार्गदर्शन करताना.
- शिक्षक प्रत्येकवेळी विद्यार्थ्यांच्या प्रगतीसाठी प्रयत्नशील आहेत.

४) विद्यार्थ्यांसाठी वेळापत्रक देनांदिनी :

- शाळेला दिनचर्या आहे.
- ११ ते ५.१० ही शाळेची वेळ आहे.
- शाळेमध्ये रोज प्रार्थना घेतली जाते. योगा पण घेतला जातो.
- विद्यार्थ्यांना रोज सकाळी १० वा. जेवण, दुपारी २ वा. जेवण व सांध्याकाली जेवण देण्यात येते.
- विद्यार्थ्यांना रोज सकाळी दूध देण्यात येते.

Handwritten notes at the top left of the page.

Handwritten notes at the top right of the page.

State board of ...



Main body of handwritten text in a script, likely Odia, covering the lower half of the page.

आधुनिक काढान समावेराक शाबेची
भूमिका :

- आधुनिक काढान या प्रकारच्या समावेरी
शाबेची महत्वाची भूमिका आहे.
- आजचा प्रत्येक विद्यार्थी हा शिक्षणाच्या
जोडीने परिशीत होऊन कधी आपल्यामधील
कौशल्याची जाणीव होऊन पुढे त्याच्या
त्याचा विकास करण्यासाठी वाटचाल करेल
हेच समावेरी शाबेची महत्वाची भूमिका
आहे. जगकलन विद्यार्थी हा स्वातंत्र्य
वनेल.
- समावेरी शाबेची विविध संसाधने व
विद्यार्थ्यांना उपयुक्त तेजसांनाची जोड
मिळाल्यास त्यांचा अधिक विकास होईल.
- कोणत्याही प्रकारचे अंमल असलेला
विद्यार्थी हा शाबेची जाण्यापासून वंचित
वाहू नये ही आधुनिक काढातील
अशा समावेरी शाबेची महत्वाची
भूमिका आहे.



श्री. शिवाजी शिक्षण महाविद्यालय,
अमरावती

श्वेता साहेबराव कुरळकर

बी. एड द्वितीय वर्ष

रोल नं. 12

डा. नरेंद्र मिवापुरकर,

अध्य विद्यालय अहवाल लेखन

सांगवर्षिक :

प्रा. डॉ. सीना शेकडे सेंडम

वर्ष : 2019 - 2020

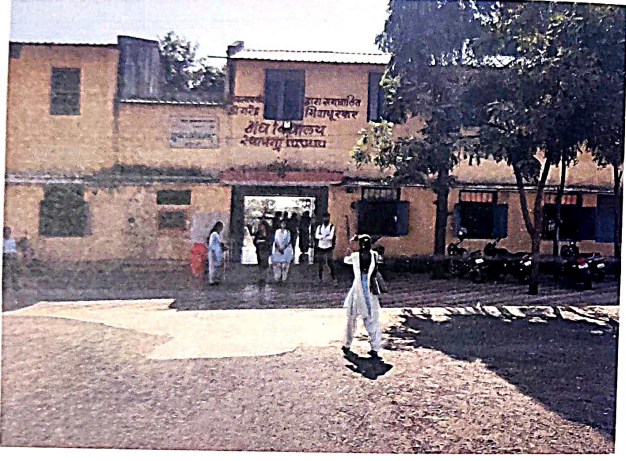

विशेष शाळाभेट
अहवाल

३) शाळेचे नाव : डॉ. नरेंद्र मिठापूरकर
अंध विद्यालय, अमरावती

स्थापना वर्ष : 1966

मुख्याध्यापकाचे नाव : नवनाथ हुंगोले

शिक्षकांची संख्या : 14

पूण कर्मचारी संख्या : 32

विद्यार्थी संख्या :

मुली : 52 मुले : 126

शाळा स्थापना उद्देश :

अंध मुलांनी
इतर मुलांप्रमाणे जगावे, स्वतःचे काम
स्वतः करावे, ब्रेल लिपी शिकवावी,
स्वतःला कामजोर समजूणे नये हाच
या शाळा स्थापनेचा उद्देश आहे.
मुला-मुलींसाठी हॉस्टेलची सोय,
2 वेळ जेवण, 1 वेळ नारत तसेच
Music, PT इत्यादी सुर्व मुलांना
यावे आसात. या शाळेची स्थापना
करण्यात आली. आणि मार्शल, खेळ
खेळणे इ. सुर्व या शाळेत घेतल्या जात
प्रत्येक वर्गाचे Period होतात, त्यांची



Test घेतल्या जाते. सर्व विषय विद्यार्थ्यांना समजावे यासाठी शाळात अंध ग्रीक आहेत. ते विद्यार्थ्यांना पूर्ण रान देण्याच प्रयत्न करताना. हाच या शाळा स्थापनेच मूळ उद्देश आहे.

2) समावेशक शाळा बांधणीचे मार्गदर्शक धर्तक
समावेशक शाळेतील भौतिक सुविधा, रचना

1. शाळेची रचना :

शाळेची रचना व्यवस्थित फुलेली आहे. विद्यार्थ्यांना योग्य अशी त्यामुळे विद्यार्थ्यां कुठल्याही काठीच वापर न करता आपले काम करणे शकतात. शाळात पेण्याचे पाणी फुड आहे. हे देखील विद्यार्थ्यांना माहित आहे त्यांची स्वसा, जवणाची व्यवस्था वगळोल्या या सर्वांची रचना पद्धतशीर फुलेली आहे. Library ची व्यवस्था केली आहे.

2. इमारत, वगळोल्या रचना :

इमारत खूप मोठी आहे. या इमारतीत सर्व व्यवस्था केली आहे. वगळोल्या भरपूर आहेत. प्रत्येक वर्गासाठी वेगळी वगळोली

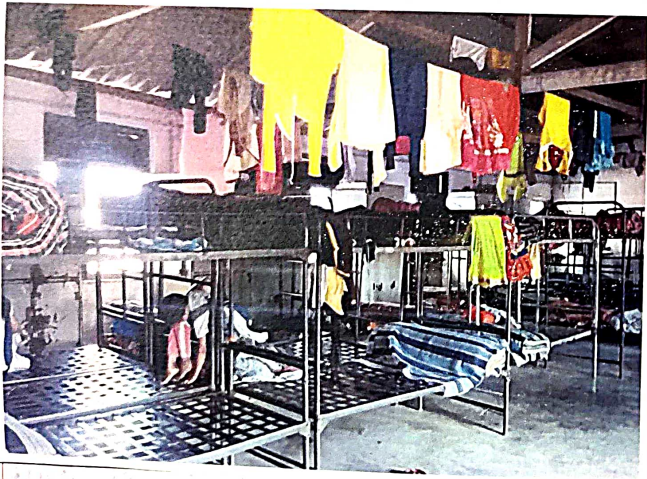

आहे त्यात वेगवेगळे इन्फॉर्मेशन आहेत वगैरे खोलीत प्रत्येक प्रकारचा यंत्रणा हवा खळती, राहत प्रसन्न वाटते. डेब्यु-बॅन्च, फोन यांचा व्यवस्था केलेली आहे तसेच, विद्यार्थ्यांना पुस्तकांचे वाटप देखील केले जाते.

3. शाळेचा आकार :- शाळा 'L' आकाराची आहे. शाळेचे क्षेत्रफळ योग्य असे आहे

4. शैक्षिक विद्यार्थी प्रमाण :- शैक्षिक 14 आहेत तसेच 14000 कर्मचारी 32 आहेत. विद्यार्थी संख्या भरपूर आहे. मुली 52 आणि मुले 126 आहेत

5. नियोजन :- शाळेचे नियोजन व्यवस्थित केले आहे. 2 वेळ जवळीक देण्यात आली 10 वाजता आणि संध्याकाळी 6 वाजता. तसेच दुपारी नाश्ता देला जातो. अशाप्रकारे विद्यार्थ्यांचे जवळीक नियोजन केले आहे. संध्याकाळी दूध देतात.

6. क्रिडांगण :- शाळेचा परिसर खूप मोठा आहे. क्रिडांगण विद्यार्थ्यांना पुरेसे असे

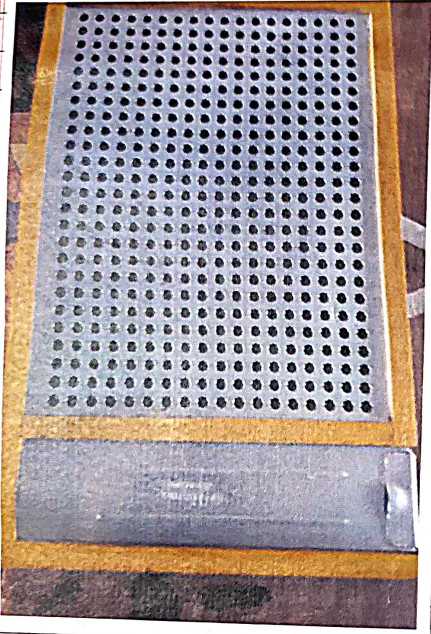

आहे शाळेचे क्षेत्रफळ 14000 स्क्वेअर फूट आहे. शाळेतली Library 133.48 चौ.मी. 17858 चौ.मी आहे.

7. प्रशासन :

शाळेत सर्वांचे प्रशासन चालते. पालक समिती घेतली जाते. शिक्षकांच्या सहकार्या असता. विद्यार्थ्यांची सत विचारण्यात येते. कर्मचाऱ्यांचे सहकार्य घेतले जाते. पालकांचे सत लक्षित घेतले जाते. विद्यार्थ्यां सुटीमध्ये इच्छा असल्यास घरी जाऊ शाळेतून अशा प्रकारे शाळात निर्णय घेतले जाते.

3) अध्ययन - अध्यापनाचे व्यवस्थापन / शैक्षणिक अंगे :

आपत्ते, मुल प्रत्येक परीक्षेत चांगल्या साधने पाम व्हावे. हुरार वनावे अशी प्रत्येक पालकांचे अपेक्षा आहे. शैक्षिक - पालक समिती विद्यार्थ्यांच्या आधी घेतले जाते. शाळात विद्यार्थ्यांसाठी सुरक्षितता ठेवली जाते.

4) आधुनिक काळात समावेशक शाळांची भूमिका :

आजचे युग हे विज्ञानाचे युग आहे. या काळात विद्यार्थ्यांची अध्यापन - अध्यापन प्रक्रिया सुरक्षित चालवण्यासाठी.



शैक्षणिक साधनांचा वापर केला जातो. शाळेत साफत, पुस्तके वाटप केल्या जाते. खेचडी, देखील सधल्या सुट्टीत देण्या जाते. आधुनिक काळात समावेशक शाळेत विद्यार्थ्यांकडून पूर्ण अभ्यास करणे घेतल्या जावे, यशे अभ्यास करण्याचे काम पडू नये, हाच भूमिका शाळेत राबवावी.

5) समावेशक शाळेतील आव्हाने :

समावेशक शाळेतील विद्यार्थ्यांना विविध आव्हानांनत सामोरे जावे लागते. विविध परीक्षा, रूपधर्मा, खेळ हे सर्व अंध विद्यार्थ्यां क्शेधत शिकणे घेऊन ही आव्हाने स्वीकारतात.

विद्यार्थ्यांना RT (कवायत) देखील शिकविली जाते. ते सुध्दा त्या मुलांसमोर हाक आव्हानच आहे.

6) समावेशक शाळेतील शिक्षकांची भूमिका :

समावेशक शाळेतील शिक्षकांना विद्यार्थ्यांना सखोल शान द्यावे. अध्यापन-अध्यापन प्रक्रिया मनोरंजक होव्यासाठी शैक्षणिक साधनांचा वापर करावा. जस, हाखादी वरून अभ्यास ती विद्यार्थ्यांना हाताळव्यास देणे. शिक्षकांनी सर्व विद्यार्थ्यांना समान समजावे. कोणात्याही कामी लेखू नये, विद्यार्थ्यांना त्यांच्या



वयानुसार शिक्षण द्यावे म्हणजेच त्यांची कुवत लक्षात घ्यावे. शिक्षकांनी लष्ठी परीक्षा तसेच तोंडी परीक्षा देखील घ्याव्यात. शिक्षकांनी विद्यार्थ्यांना आपल्या पाठ्याप्रमाणे समजावे.

अशाप्रकारे, समावेशक शाळेतील शिक्षकांची भूमिका असायला हवी.

7) आपत्ते सत, निष्कर्ष :

अंध, अपंग) मुले ही सामान्य बालकांप्रमाणेच असतात, त्यांना कधी कसा लेखू नये. या मुलांना ठरवले, तर ती काहीही करू शकतात. कारण ती व्युप हूशार असतात.

श्री. शिवाजी शिक्षण महाविद्यालय
अमरावती.

आश्विनी कुलेश्वर मेधाभ
जी. पडु वर्ष २ रे
सत्र - ५ वे

विषय :- संस्कृती मुळांच्या विशेष
शाळेच्या अहवाल.

३५

३. समावेष्टक वर्गीकृत व्यवस्थापन

(1) भौतिक गोष्ठीचे व्यवस्थापन :-

एकूण '३' वर्गवोल्या, '३' होल '३' प्रयोगशाळा, एक computer lab, '३' वर्ग ज्यामध्ये कौशल्य शिकविल्या जाते. व त्यांनी बसविलेल्या वस्तु विक्री करण्यासाठी एक दुकान आहे. वर्गाची रचना चौकोनी आहे, वर्गात Bench आहे. आकाराची आहेत. असामान्य बालकांना शिकवण्यासाठी '६' विद्यार्थ्यांमध्ये एक शिक्षक असतो. विद्यार्थ्यांना हात लागेल एवढ्या अंतरावर इथे राहून त्याला शिकवावे लागते. वर्गात विविध प्राण्यांचे, खेळण्याचे, फुलांचे, फुलांचे चार्ट आहे. विविधरंगी लुक्स व ठोकळ्यांची खेळणी आहेत ते ठेवण्यासाठी कुपाटे आहेत. रंगरांगोळी करण्यासाठी विविध रंगपेट्या, लवण, तेल इतके आहेत. थोडक्यात त्याच्या मनासिक विकासात आवश्यक अनेक शैक्षणिक विकासात आवश्यक रचना वर्गवोळीची आहे.

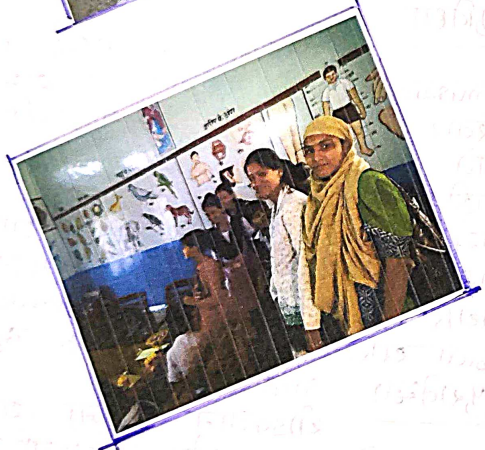

प. आधुनिक शाळात समावेशक शाळेची भूमिका -

जिवन नगण्याकरित ज्याप्रमाणे मनुष्याच्या अंगी कौशल्या असणे व त्याला विकसित करणे आवश्यक असते तसे कळत त्याच्या विकास व्हावा.

अशाप्रकारच्या कौशल्य विकासपर कार्यक्रमाद्वारे विद्यार्थ्यांना जिवनात उपयोगी पळवणाऱ्या कौशल्यावर सोयीचे प्रशिक्षण दिल्या जाते. व सोबतच त्यांच्या कौशल्याचा विकास दायविश्वासाही म्हणून त्यांच्या कुलाकामिच सादरिकरण करून घेतल्या कुलेला भूत्य प्राप्त पुस्तक दिण्याकरित प्रेक्षकांसमोर सादर कुल्या जाते.

शाळेच्या वैशिल्याच्या विचार कुला तर शाळेतिल विद्यार्थ्यांने आपले निवन नगत असतानू कौशल्यांना अनुसकून नगल्यास त्यांना सोयीचे नाशिले. याकरिता म्हणून समावेशक शाळेची भूमिका प्रथम करित असते.



९. समावेशक शाळेत शिक्षकाची भूमिका -

समावेशक शाळेत शिक्षकाची भूमिका क्षमतायुक्तीत असायला पाहिजे म्हणजे त्यामध्ये निरिच्छा क्षमता, सक्षम मार्गदर्शक, सहभागी नेता, सहभागी मित्र, तत्वचिंतन, भूल्यमापन कुवत व व्यक्तिमत्त्व विकास हा अष्टयासूक्तभावा केंद्र बिंदू आहे. तसेच शिक्षक हा शाळाव्यविकासा परिधान केलेला असावा.

कारण -

- या विद्यार्थ्यांसोबत वागताना सहानुभूतीने वागणे यिद्ध नये -
- विद्यार्थ्यांमध्ये असोत्तम आवडी-निवडी नुसार त्यांच्या अक्षिकृतीनुसार अध्ययन करावे.
- सहली, प्रकल्प याद्वारे प्रथम अक्षमते देव्याला प्रथम करावी.
- शाळासकी वयाची आत्मविश्वास वाढवावी.
- मुलांच्या धारारिक, मानसिक, बाह्यिक अपूर्णतेच्या स्थितीच्या विचार करून त्यांच्या सोबत आपली वागणूक द्यावी.
- तसेच दुसरे इत वयोगटातील कोणतेही अपंग भूल शिष्टाचार्या मुलभूत हक्कांपासून वंचित राहणार नाही याकडे लक्ष देऊन अध्ययन करावे. आणि ह्या सर्व वैशिष्ट्ये आम्हाला भासही घेत दिलेल्या आम्हादिय शाळेमध्ये दिसली.



Expt. No.....

Page No.....

श्री शिवाजी विश्वविद्यालय, अमरावती

सत्र २०१९-२०

बी. एड. - द्वितीय वर्ष (Sem IV)

शेल् नं. २४

विषय - विशेष शाळा भेट उद्दाल

कु. सोनाली गं. ठोले

Expt. No.

Page No.



2020/2/25 12:19

विद्यार्थ्यांची टि. व्ही पाहण्याची
कॅमेरो

अ) शाळेची रचना :-
विद्यार्थ्यांच्या वृद्धीकरीता नुन तयार केलेली
आहे. विद्यार्थ्यांच्या विचार करूनच संपुर्ण
शाळेची इमारत आहे.

१) शाळेची इमारत व वर्गखोल्यांची रचना :-
शाळेची इमारत ही
विद्यार्थ्यांच्या सोईनुसार बांधण्यात आली आहे.
शाळेतील पायऱ्या सुद्धा विद्यार्थ्यांच्या वृद्धीने
बांधण्यात आल्या. शाळेच्या परिसर सुद्धा
व्यवस्थित आहे. संपुर्ण परिसर स्वच्छ आहे.
विद्यार्थ्यांच्या वृद्धीगुणांनुसार वर्गखोल्या
बांधल्या आहेत. वर्गखोल्या भक्तीराय रंग
चित्रांनी सजविल्या आहेत. शाळेची
इमारत L आकाराची आहे. शाळेतील
संपुर्ण वर्गखोल्यांची संख्या ११ असून
संपुर्ण वर्गखोल्या चौरसाकृती आकाराच्या
आहेत.

विद्यार्थ्यांच्या वृद्धीकरीता

Teacher's Signature.....



विद्यार्थी व्यायाम करतांना

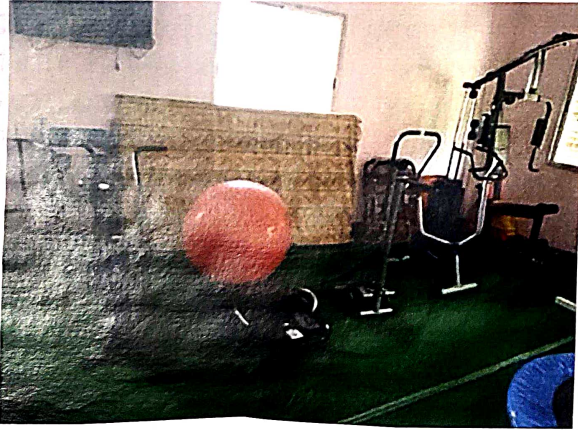

विद्यार्थ्यांसाठी जीमची व्यवस्था

Expt. No.....

Page No.....

2) शाळेच्या आकार :-

शाळेच्या आकार हा एका स्वरूपाच्या आहे. शाळेच्या आकार अनिश्चय असू शकतो.

3) शिक्षक विद्यार्थी प्रमाण :-

शाळेमध्ये शिक्षकांचे प्रमाण (कर्मचारी) 25 आहेत त्यामध्ये 10 शिक्षक श्रेणी स्वरूपात कार्यरत आहेत. एकूण विद्यार्थ्यांचे प्रमाण 120 असून त्यामध्ये 10 नं विद्यार्थी हे वय वर्षे 18 च्या आतील आहेत.

4) वर्गघोल्यांच्या क्रम :-

भारतीय प्रतिबंध विशेष शाळा क्षेत्रे विद्यार्थ्यांच्या वृद्धीगुणांनुसार चार प्रकारचे आहेत. शाळेची इमारत ही दुमजली आहे. खालच्या मजल्यापासून वर्गघोल्यांच्या क्रम 1, 2, 3 असा आहे. दुसऱ्या मजल्यावर हळील उजवीकडे 4, 5, 6 असा क्रम आहे. आणि दुसरीकडे इतर वर्गघोल्यांच्या क्रम आहे.

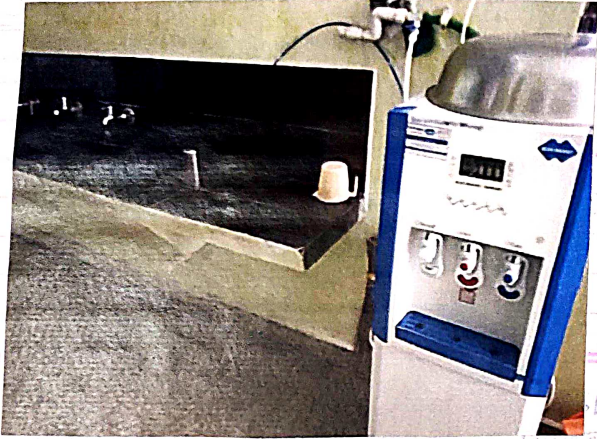

पिण्याच्या पाण्याची सोय



विद्यार्थ्यांना खेळण्याची सुविधा

5) नियोजन आणि मांडणी :-

विद्यार्थ्यांच्या क्षमतेप्रमाणे त्यांच्या शिकविण्याचे व्यवस्थित - रित्या नियोजन केले जाते. त्यांच्या वैयक्तिक पात्रतेनुसार त्यांना शिक्षण दिले जाते. शाळेच्या मुख्याध्यापकांच्या सहाय्याने शाळेतील संपूर्ण नियोजन लावल्या जाते. शाळेच्या संपूर्ण व्यवहार नियोजनानुसार चालतात आणि उद्दीष्टांची योग्य पद्धतीने मांडणी करून त्यांचे नियोजन चालते.

6) सुविधांची उपलब्धता :-

मतिमंद विद्यार्थ्यांच्या ज्ञानपातळीनुसार कठिनीयांची रचना केलेली आहे. विद्यार्थ्यांना अक्षर ज्ञान कऱ्याय विद्यार्थ्यांना नसल्याने त्यांना चिन्ता- व्हारे किंवा वस्तुवारे शिक्षण देण्यासाठी वर्गमध्ये स्थिते काढलेली आहे. नंदनवीन बोळी, कविता दायविण्यासाठी एक विण्यासाठी T.V. ची उपलब्धता देखील आहे. त्यांना कम्प्युटरचे ज्ञान देण्यासाठी कम्प्युटर लॅब, केली Vocational Courses

Expt. No.

Page No.



विद्यार्थी कलाकृती करताना



विद्यार्थींनी तयार केलेल्या वस्तू

अहिले, योगा करण्यासाठी जीमची व्यवस्था
अहिले.

विद्यार्थ्यांसाठी जाळेत येजा
करण्यासाठी वसती व्यवस्था केली अहिले.
वसमधील कमण्याची व्यवस्था हि
विद्यार्थ्यांच्या दृष्टीने अनिश्चय उपयुक्त
होती.

या मतिमंद मुलांसाठी मैदाना-
ची सुव्हा व्यवस्था अहिले. मैदानामध्ये
मतिमंद विद्यार्थ्यांना विचारात घेवून
खेळाची व्यवस्था केलेली होती.
खेळाची व्यवस्था सुरक्षिततेच्या
दृष्टीने योग्य होती.

विद्यार्थ्यांसाठी आवश्यक तेवढ्या
वर्धिल्या होत्या. जीमची व्यवस्था असून
त्यात खोलीत व्यायामाचे सर्व मशीन
होत्या. मनोरंजनसाठी टि. व्ही ची वेगळे
व्यवस्था होती.

Teacher's Signature.....

1) सामाजिक अंग / सामाजिक व्यवस्थापन

2) विद्यार्थी, शिक्षक, प्रशासक, शिक्षकेतर कर्मचारी यांचे परस्पर संबंध :-

आशादीप मतिमंद मुलांची विशेष बाळा येथे विद्यार्थी व शिक्षकांचे अतिशय प्रेमाचे माते आहे. त्यांच्यात अतिशय जवळीकता आहे. तेथील शिक्षक विद्यार्थ्यांशी खूप प्रेमाने आपुलकीने वागतात. तसेच प्रशासक, व शिक्षकेतर कर्मचारी यांचे सुद्धा परस्पर संबंध आपुलकीचे सलोव्याचे आहे. परस्पर संबंध सामाजिकपणाचे आहेत. शाळेत विद्यार्थी, शिक्षक, प्रशासक, शिक्षकेतर कर्मचारी या सर्वांना विचारात घेवूनच सर्व कार्य होते.

3) पालकांचा सहभाग :-

आशादीप मतिमंद मुलांची विशेष बाळा येथे बाळांच्या कुटुंबात निर्णयाने, कार्यात पालकांच्या सहभाग असतो. वेळेवेळी घेतल्या जाणाऱ्या पालक सभेत सर्वपणे पालकांच्या



विद्यार्थ्यांशी प्रेमाचे साधनांना, मी स्वतःचा (योगाती ठेले)



विद्यार्थ्यांची माहिती विचारतांना
आत्राध्यापिकांनी स्वतः
विद्यार्थ्यांना विचारतांना
आत्राध्यापिकांनी स्वतः
विद्यार्थ्यांना विचारतांना
आत्राध्यापिकांनी स्वतः

विद्यार्थ्यांना विचारतांना
आत्राध्यापिकांनी स्वतः
विद्यार्थ्यांना विचारतांना
आत्राध्यापिकांनी स्वतः
विद्यार्थ्यांना विचारतांना
आत्राध्यापिकांनी स्वतः

उत्कृष्ट अहभाग असतो. डिवा विद्यार्थ्यांना
लागणाऱ्या सोई सुविधा देण्यासाठी
पालकांच्या नेहमीच अहभाग होता.

3) शाळेच्या निरर्थक प्रकृतियेत विद्यार्थ्यां
इतर कर्मचाऱ्यांच्या अहभाग घेतला जातो का ?
आराधीप मनिमंद मुलांची
शाळा येथे शाळेसंबंधीत कुवल्याही निरर्थक
घेत अहभागांना शिद्वक विद्यार्थ्यां व
कर्मचाऱ्यांच्या अहभाग घेतला जातो
असोबत चर्चा करून, विचार करून
निरर्थक घेतल्या जातो.

4) अध्ययन अध्यापनाच्या व्यवस्थापन

5) विद्यार्थ्यांना सूचनेचा दर्जा :-
विद्यार्थ्यांना सूचना
देतांना त्या लिखित स्वरुपात दिल्या
जाते. या मनिमंद मुलांना कुवल्याही
प्रकारच्या सूचना देतांना त्या लिहून
दिल्या जाताना. प्रत्येक विद्यार्थ्यांना
कागदवर सूचना लिहून दिल्या जाताना.

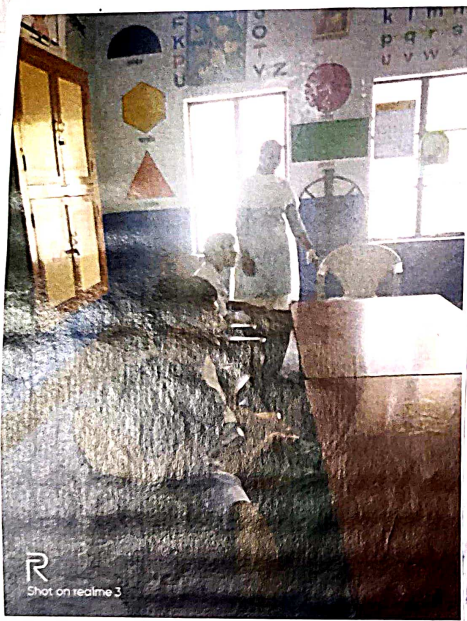

Shot on realme 3

विद्यार्थ्यांशी उच्च शिक्षण
 शिक्षण प्रणाली
 शिक्षण प्रणाली, शिक्षण प्रणाली
 शिक्षण प्रणाली, शिक्षण प्रणाली
 शिक्षण प्रणाली, शिक्षण प्रणाली
 शिक्षण प्रणाली, शिक्षण प्रणाली

2) विद्यार्थ्यांच्या यशस्वीतेबद्दल प्राविण्याबाबत शिक्षकांच्या अपेक्षा :-
 आशादीप प्रतिमंड
 वास्तविक शिक्षण शाळांना विद्यार्थ्यां कि तुमच्या विद्यार्थ्यांच्या यशस्वीतेबद्दल प्राविण्याबाबत कोठल्या अपेक्षा आहेत ? तर तेथील शिक्षक म्हणजे कि माझे जे विद्यार्थ्यांना शिक्षितो त्यांनी त्यांच्या सशक्त वारंवार करावा, अध्यात्मामात त्यांची प्रगती व्हावी. सर्वसाधारण मुलप्रमाणे त्यांनी शुद्ध जीवनात स्वतःची होवून यश प्राप्त करावे. विद्यार्थ्यांनी जीवनात स्वतःसाठी असुर प्राविण्य प्रसिद्धी प्रगती मिळावी अशा अपेक्षा तेथील शिक्षकांच्या होत्या.

3) विद्यार्थ्यांच्या प्रगतीची देखरेख :-
 आशादीप प्रतिमंड शक्ति
 विद्यार्थ्यांना जे शिक्षिले जाते त्याची प्र तीन महिन्यांनंतर त्यांची परीक्षा घेवून किती प्रमाणात वळ सौला यांची पाहणी केली जाते.

Expt. No.

Page No.



काम करत असतो. पण समावेशक वगणि
या भूमिकां शिवाय केवळ्या भूमिका त्यांना पार
पाडव्या लागतात. प्रामुख्याने विशेष गरजा
असलेल्या बालकांला समजून देणे, त्यांच्या
क्षमतेप्रमाणे विषयांच्या त्यांना संघी
देणे, त्यांच्यातील सुक्ष्म गुणांना वाव देऊन
त्याला स्वजनात्मक बनविणे, त्यांच्या
पालकांचे संतुष्टी देणे, समाजातील इतर
घटकाना या बालकांच्या विषयांसाठी
सामावून देणे या भूमिका समावेशक
वगणि प्राधान्याने पार पाडव्या लागतात.
प्रामुखे समावेशक शिक्षणात शिक्षकाची
भूमिका महत्त्वाची आहे.

10) विद्यार्थी शिक्षकांचे स्वमत (निष्कर्ष)

समावेशक शिक्षण म्हणजे
शिक्षण प्रवाहात सर्वांचा समावेश. खर
तर अतिशय महत्त्व आहे या समावेशक
शाळांची कारणे प्रामुखे समाजातील
कठी बसे मुले जी अध्ययन
अक्षम आहेत, कठी वारारिड भुषण
भारते वरया मुलांना शिक्षण दिले जाते.

Teacher's Signature.....

Expt. No.....

Page No.....



विद्याधरिणी संवाह

विद्याधरिणी संवाह
विद्याधरिणी संवाह
विद्याधरिणी संवाह
विद्याधरिणी संवाह
विद्याधरिणी संवाह
विद्याधरिणी संवाह
विद्याधरिणी संवाह
विद्याधरिणी संवाह
विद्याधरिणी संवाह
विद्याधरिणी संवाह

आम्ही जेव्हा अयीसी आम्हादीप
मतिभर मुलांची विशेष जाळा येथे मेट
दिली तेव्हा जाणवले कि अरथ हि
विशेष मुले किती आनंदाने भागि
ठासालेने जीवन जगत आहेत त्या
मुलांमध्ये कुडव्यही प्रकारचे एकमेकांप्रती
न्यूनभाव, भेदभाव नव्हित. ती मुले तर
आपल्याच विश्वात हरवली आहेत त्या
जाणित असे बरेच विद्याधी दिसून आले
ज्याच्या अंगी कही कलागुण आहेत कुणी
थेवण्यात पुढे तर कुणी कलाकृती करव्यात
कहीना चित्रे काढण्यात आनंद तर कही
चित्रे रंगवण्यात समाजातील अरथा वचाम्य
मुलांना स्वावलंबी बनविण्याचे कार्य त्या
शाळा करतात.

जाणितील एक वेगळ्याच
प्रकारचे जीवनानुभव आम्हाला त्या जाणितून
मिळले. अर तर जीवनाला अजून चांगळ्या-
प्रकारे असे जगता येईल याचे सजीवत
उदाहरण पहायला मिळली. त्या विद्याधरिणी
बधून आम्हाला जगू एक वेगळीच परवा
मिळली. अर तर खुप आनंद शोला या
विद्याधरिणी भेटून.

Teacher's Signature.....

सकायनिकास ताडिदि टिादिदि



सकायनिकास ताडिदि टिादिदि
 सकायनिकास ताडिदि टिादिदि
 सकायनिकास ताडिदि टिादिदि

Name of Practical

शाळेचे नाव :-

" नरेंद्र भिवापुरकर अंध
विद्यालय , अमरावती , "

संस्थेचे नाव :-

अंध कल्याण संघ, अमरावती
" the blind welfare association, Amravati "

स्थापना वर्ष :-

नरेंद्र भिवापुरकर अंध
विद्यालय , अमरावती ची स्थापना
25 जुलै 1966 मध्ये झाली .

संस्था अध्यक्ष :-

डाॅ. नरेंद्र भिवापुरकर अंध
विद्यालयाचे संस्था अध्यक्ष श्री प्रविण
मालपाणी आहेत .

माहिती अधिकारी :-

श्री . एन . एस इंगोले
हे माहिती अधिकारी आहेत .

कर्मचारी संख्या

शाळेत एकूण 27 कर्मचारी
आहेत . त्यात एकूण 10 शिक्षक आहेत व

Teacher's Signature

विद्यार्थ्यांच्या कामांची यादी

विद्यार्थ्यांच्या कामांची यादी
 1. विद्यार्थ्यांच्या कामांची यादी
 2. विद्यार्थ्यांच्या कामांची यादी
 3. विद्यार्थ्यांच्या कामांची यादी
 4. विद्यार्थ्यांच्या कामांची यादी
 5. विद्यार्थ्यांच्या कामांची यादी
 6. विद्यार्थ्यांच्या कामांची यादी
 7. विद्यार्थ्यांच्या कामांची यादी
 8. विद्यार्थ्यांच्या कामांची यादी
 9. विद्यार्थ्यांच्या कामांची यादी
 10. विद्यार्थ्यांच्या कामांची यादी

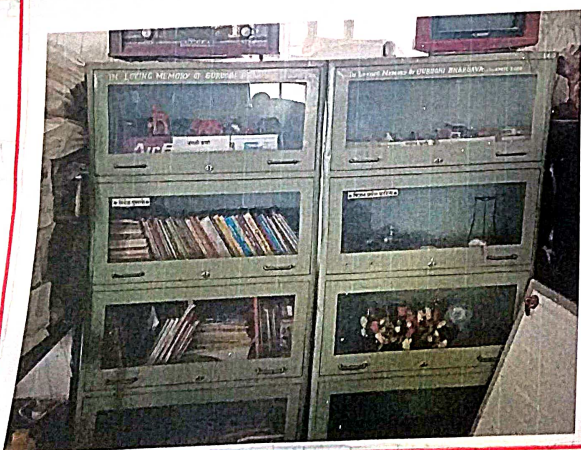

वाचनालय

व्यवस्था अशाप्रकारची आहे. गणेश मठ, शिक्षकांचे वॉलगे, विद्यार्थ्यांना नीट ऐकू येईल. मुलांना बसल्यासाठी टेबल - खुर्ची अशी व्यवस्था केलेली आहे.

3) खेळाचे मैदान / जिम -

विद्यालयामध्ये मुलांना समोरच खेळाचे मैदान आहे. विविध खेळांचे आयोजन मुलांसाठी केले जाते. विद्यार्थ्यांना खेळव्यासाठी आयोजनाचे वेळ तसेच विशेष बॅट उपलब्ध आहेत. यान्युबरोबर क्लिथवळपट, ब्रॅल पत्ते तसेच बॉलक घड्याळ झालेले आहेत. विद्यालयामध्ये जिम देखील आहे.

4) वाचनालय :-

शाळेमध्ये सुसज्ज असे वाचनालय आहे. वाचनालयात एकूण 500-700 पुस्तके उपलब्ध आहेत. अतिशय सर्व ब्रॅल लिपीमध्ये आहेत.

5) डॉ. साहित्य :-

प्रत्येक अंघ मुलांना वर्गामध्ये ब्रॅल पारी, ब्रॅल पुस्तके यांच्या

संयुक्त शास्त्र विभागाच्या तर्फे
 शास्त्राच्या विभागात विद्यार्थ्यांचे
 शास्त्राच्या विभागात शास्त्राच्या विभागात
 शास्त्राच्या विभागात शास्त्राच्या विभागात

शास्त्राच्या विभागात शास्त्राच्या विभागात
 शास्त्राच्या विभागात शास्त्राच्या विभागात
 शास्त्राच्या विभागात शास्त्राच्या विभागात

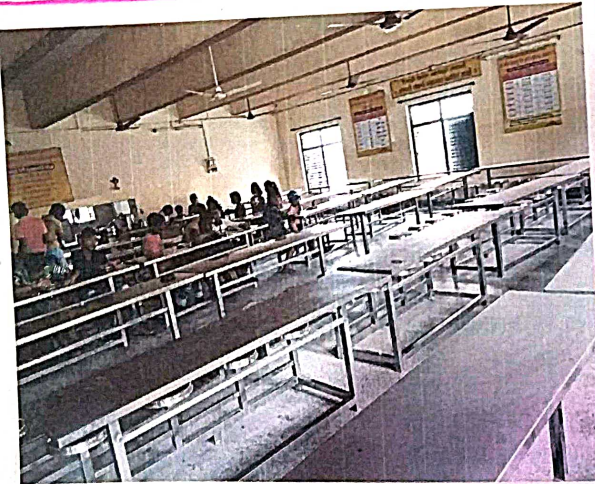

विद्यालयातील खाणावळ

of Practical

संयुक्त दिला गेला. तसेच दारी अध्यक्षता-
 साठी त्यांना वेगळा संयुक्त देण्यात येतो.

समावेशक वर्गातील व्यवस्थापन :-

भौतिक गोष्टीचे व्यवस्थापन :-

नरेंद्र भिवापुरकर अंध विद्यालय, अमरावती येथील शाळेत भौतिक गोष्टीचे व्यवस्थापन अतिशय योग्य पद्धतीने केलेले आहे. यामध्ये वर्गरेखा आणि वर्गव्यवस्थापन या गोष्टींचा समावेश होतो. महाविद्यालयात बंधक व्यवस्था, वर्गरेखाची दारे, फळ्यावरील प्रकाशयोजना, वर्गातील विकृत व्यवस्था, शैक्षणिक साहित्याचा आकार या सर्व गोष्टींचा विचार केला गेलेला आहे. अंध विद्यार्थ्यांना सहजगत्या डकडून तिकडे जातां यावे यासाठी योग्य बंधक व्यवस्था वर्गात केलेली आहे.

वर्गाला उंबरठे नाहीत तसेच वर्गातील जागेत चढ उतार नाहीत. मुलांना सहज डकडून तिकडे जातां यावे यासाठी रस्त्याकडे कोणतेही अडथळे नाहीत. भवगर्भ चप्पे यांचे पयथी

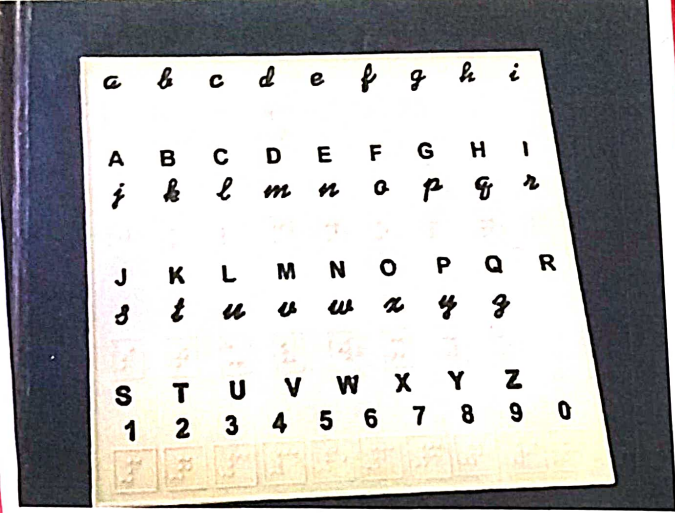

ब्रेल लिपी

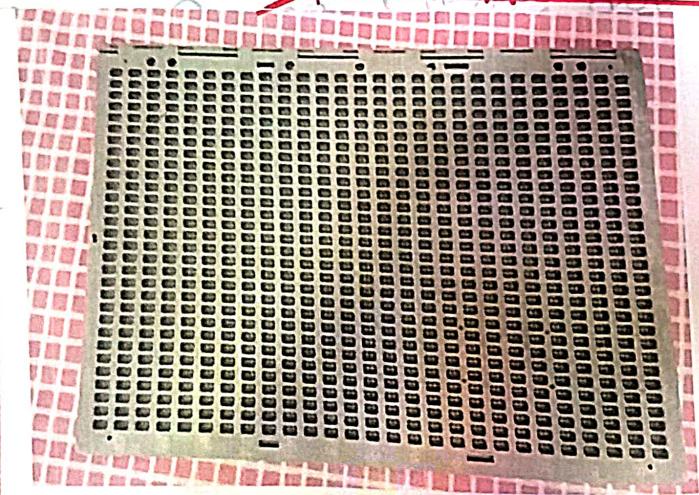

of Practical

Page No: 7
Date: / /

सूच्य वर्गात उपलब्ध आहेत यावरूनच
असे म्हणतात. यॅडेल की, भाषिक
व्यवस्थापनात अद्ययन - अद्यापनासाठी
आवश्यक साधनांची योग्य म्हाणी गुळवा-
गुळव विद्यालयात केलेली आहे.

अद्ययन - अद्यापनाचे व्यवस्थापन :-

अद्ययन - अद्यापनाच्या उत्तम
व्यवस्थापनावरच विद्यार्थ्यांची प्रगती
अवलंबून असते म्हणूनच विद्यालयात
अनुदेशन कार्यनिती वापरल्या जातात.

सामान्य शाळांप्रमाणेच विद्यालयातील
तासिकांचे नियोजन केलेले आहे.
अद्यापनाच्या दृष्टीने तासिका ही 35
मिनीटांची असते. 35 मिनीटांच्या
तासिकांचा मिळून Time table तयार
केलेला असतो.

ब्रेल लेखनासाठी लेखनपट्टी, गणित पट्टी,
डाईंग पेपर इतका जाड ब्रेल पेपर
हे साहित्य पुरविले जाते.

Teacher's Signature

ध्वनी फील

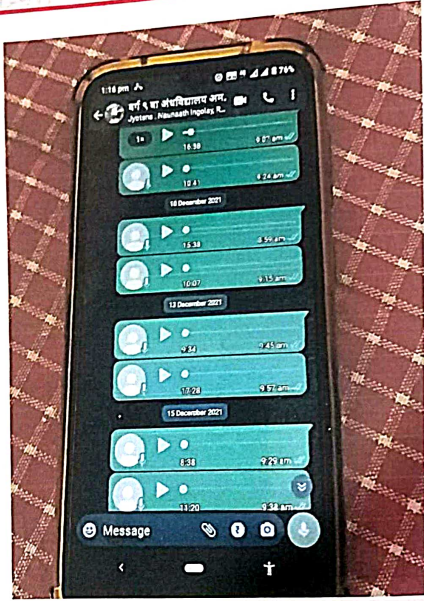

of Practical

बेल पुस्तके , बेल टर्निपरायटर , बेल तफ्ते हे सहज विद्यार्थ्यांच्या हाती लागतील असे हेवले जातात .

विज्ञान कपडेपड पिकापडोडक

असु वाणिज्य , विज्ञान , भूकाल असु विषयासाठी उठावाची साधने हेवले जातात .

आणि तासिकेमध्ये प्रत्येक शिक्षक हा त्याच्या कृतीचे जाविके वरुन करुन शिकवतो अठकरुन अद्य विद्यार्थ्यांना ते आकषण हाव्यास मदत होते .

मुख्यमापनाचे व्यवस्थापन :-

शिक्षकांने विद्यार्थ्यांचे मुख्यमापन करुनु प्रत्येकाच्या गुणपोषाची नागीव करुन वठे आवश्यक असते . प्रत्येकाच्या विशेष क्षमतेनुसार मुख्यमापन करणे गरजेचे आहे . म्हळुनच विद्यालयात कोनात्या विद्यार्थ्यांचे कसे मुख्यमापन करायचे याचे नियोजन शिक्षक आधीच करतात . मुख्यमापनाचा हेतु दाष दाखवुणे हा नसतो . मुख्यमापन हे सनशील असते .

Practical

विश्वदर्शक, प्रोत्साहन, वेगरे व अध्ययनाल-
चालना देव्यासाठी केले गेले.

विद्यालयातील मुलांची परांगणीची रस-
दिव्यातू येते.
त्यासाठी प्रश्नपत्रिका ही ब्रूल लिपीमध्ये
उपलब्ध करून देव्यातू येते.
गरज असल्यास त्यांना लेखनिय
(प्रश्नपत्र) पत्र उपलब्ध करून देव्यातू
येता.

साधुनिक काळत समवेशाकु शाळेची भुमिका :-

शाळाभाष्य विवेक अजुनयतान-
शाळेय, प्रवाहापासुन अफ्यापणी काही
विशेष बालके मुर असलेली दिशुन येतात.
या बालकांचे पालक अजानी, अशिक्षित
असल्यान ते आपल्या पाल्याला धराबाहेर
पडू देत नाहीत, अशा बालकांचा जोड
धो, व पालकांचे समुपेक्षान करुन या
बालकांना शाळेमध्ये दाखल करुन धो

Teacher's Signature

महाविद्यालया अद्वयल भाद्विती देतांना श्री चौधरी सर

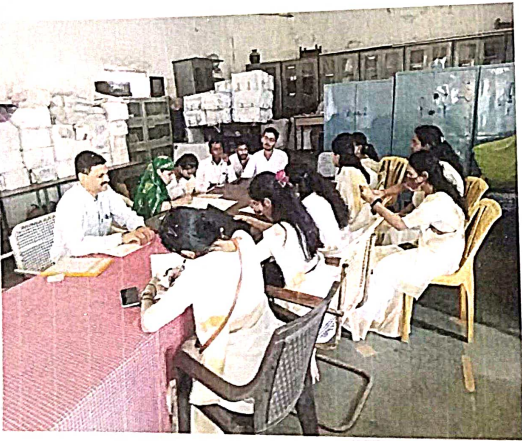

उपलब्ध करुन देव्यातू येते.
त्यासाठी प्रश्नपत्रिका ही ब्रूल लिपीमध्ये
उपलब्ध करुन देव्यातू येते.
गरज असल्यास त्यांना लेखनिय
(प्रश्नपत्र) पत्र उपलब्ध करुन देव्यातू
येता.

पारितोषिक



विषयानुसार प्रदान के जाते हैं।
 विषयानुसार प्रदान के जाते हैं।
 विषयानुसार प्रदान के जाते हैं।
 विषयानुसार प्रदान के जाते हैं।
 विषयानुसार प्रदान के जाते हैं।
 विषयानुसार प्रदान के जाते हैं।
 विषयानुसार प्रदान के जाते हैं।
 विषयानुसार प्रदान के जाते हैं।
 विषयानुसार प्रदान के जाते हैं।
 विषयानुसार प्रदान के जाते हैं।

of Practical

Page No: 10
 Date: 11

हे कार्य सह्या जालेने करणे गरजेचे आहे.

२) विविध विभागांशी समन्वयाची क्षमता

समावेशित शाळेच्या गुणवत्तापूर्ण विकासासाठी या शाळेमध्ये विविध घटकांशी समन्वय साधला पाहिजे. स्वयंसेवी संस्था, विशेष शिक्षण, आरोग्य विभाग, पालक उद्योग, जासकीय अधिकारी यांच्याशी समन्वय देवल्यास शाळेच्या समस्या दूर होव्यास मदत होईल.

३) तंत्रज्ञानाचा वापर :-

सध्याच्या युगात ज्ञान मिळविण्याचे प्रभावी माध्यम म्हणून तंत्रज्ञानाकडे पाहिले जाते. विशेष गरजा असणाऱ्या बालकांच्या अध्ययनासाठी तर याची अधिकच गरज असते. उदा. अंध मुलांसाठी बोलूक्या संगणक. याप्रमाणे तंत्रज्ञानातील परिष्कृत उपसाधनांचा वापर समावेशित जालेने करणे गरजेचे आहे.

Teacher's Signature

of Practical

4) शिक्षकांचे प्रशिक्षण :-

समावेशित शाळेमध्ये अध्यापन करणे हे आव्हानात्मक कार्य आहे. या आव्हाने काम करणाऱ्या शिक्षकांना विशेष गरजा असणाऱ्या बालकांच्या अध्यापनासाठी आवश्यक कौशल्ये प्राप्त करण्यासाठी प्रशिक्षणाची गरज असते. अशा प्रशिक्षणाचे आयोजन शाळेने केले पाहिजे.

5) प्रभावी नेतृत्व :-

समावेशित शाळेचे नेतृत्व करणारे मुख्याध्यापक हे नावीन्याच्या स्वीकार करणारे, आपल्या शिक्षकांना प्रेरणा देणारे, त्यांच्या अडचणी सोडविण्यासाठी तत्पर असणारे असले पाहिजेत.

6) विशेष बालकांच्या वैयक्तिक नोंदी :-

समावेशित शाळेने विशेष गरजा असणाऱ्या बालकांच्या वैयक्तिक नोंदीवर भर दिला पाहिजे, यासाठी परताळा, सूची, निरीक्षण सूची इ. साधनांच्या वापर करता येईल. या साधनांमुळे या बालकांच्या

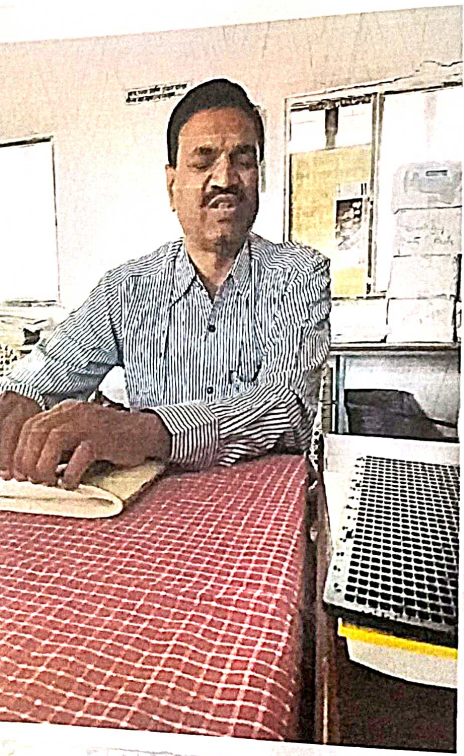

ताणवान केंद्रात ताणवान
ताणवान केंद्रात ताणवान
ताणवान केंद्रात ताणवान

स्व शेजगार प्रशिक्षण



अध्ययन समस्या समजतील.

३) लोकशाही तत्वाच्या अंमलबजावणी :-
समावेशित शाळेतील वातावरण लोकशाहीवादी असले पाहिजे व जालथ प्रशासनात सर्व मानवी दृष्टकांच्या समावेश केला पाहिजे.

४) शिक्षण हक्क कायद्याची अंमलबजावणी

समावेशित शाळेने शिक्षण हक्क कायद्याची काटेकोर अंमलबजावणी केली पाहिजे. या कायद्यानुसार प्रत्येक बालकांना शिक्षणाचा अधिकार आहे. त्यासाठी शाळेने सर्व मुल्यांच्या शिक्षणावर भर दिला पाहिजे.

सध्याच्या परिस्थितीत शिक्षण व्युत्सर्जेत आसल्याने बदलांनुसार समावेशित शाळेनेही बदल करणे गरजेचे आहे. या बदलाचा स्वीकार करून अध्ययन प्रक्रिया गुणवत्तापूर्ण करण्यावर भर दिला पाहिजे.

विद्यालयातील विद्यार्थिनी



Time of Practical

उपमा, पोहे दिले जाते. त्याचबरोबर तपणामध्ये वृण, भात, भाजी, पोळी सगळ्या काही गोड दिले जाते. विद्यार्थ्यांच्या आरोग्याची काळजी घेणे घेतल्या जाते.

आपण पाहतो, सध्या अनेक ठिकाणी पैशांच्या अपव्यय होतो परंतु आपण जाणत मुलांच्या समावेशक शिक्षक मिळत असल्याने मुले आपला वाढदिवस ह्या अंथ मुलांसोबत साजरा करतात व आपल्या आनंदात ह्या मुलांना सहभागी करून घेतात. त्यामुळे मुलांना समावेशक शिक्षण लहानपणापासूनच मिळाल्याने त्यांच्यामध्ये आपुलकीची व प्रेमाची, मदतीची भावना निर्माण होते.